

# Instrucciones de montaje Twister

Alto: 124,5cm. Peso: 14kg. aprox. (sin agua)  
Ancho: 74,5cm. Prof: 61cm.

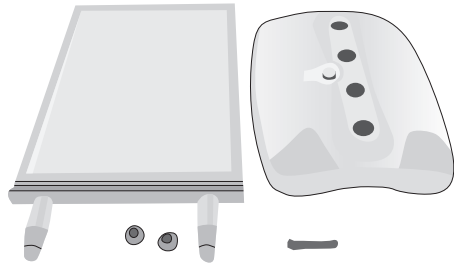

El kit incluye:  
Marco, base de plástico de alto impacto,  
2 tapas plásticas con rosca y herramienta  
para abrir marco.

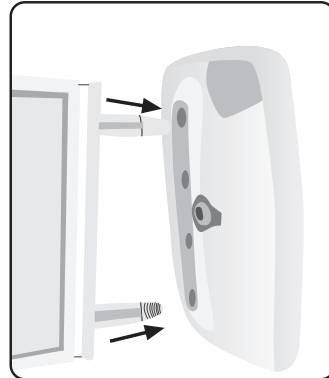

1- Deslizar los soportes del marco dentro de los agujeros de la base.

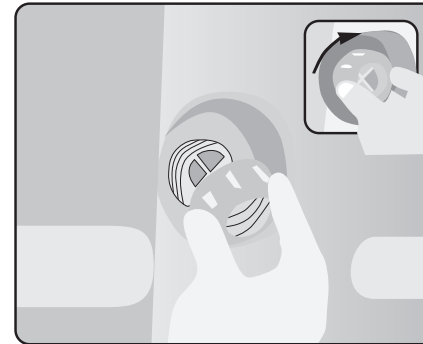

2- Fijar los soportes del marco colocándoles las rosas por debajo de la base.

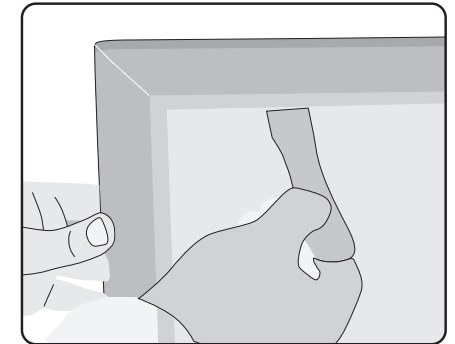

3- Abrir los perfiles metálicos del marco insertando la herramienta metálica y presionar.

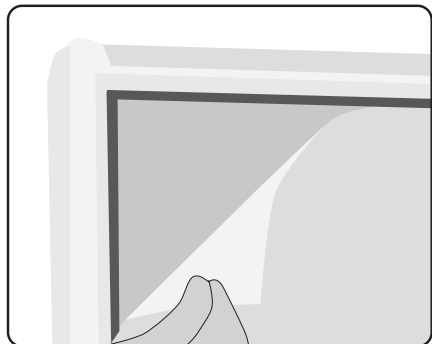

5- Quitar la lámina protectora exterior.

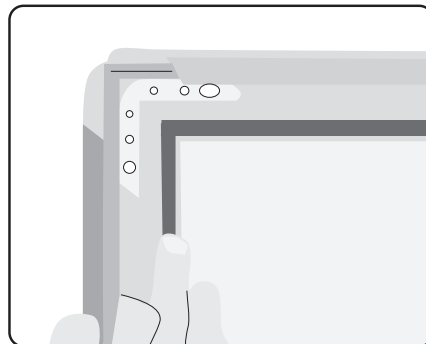

6- Encajar la gráfica en los extremos interiores del marco.

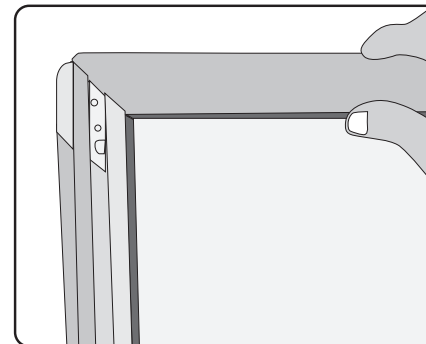

7- Cerrar el marco comenzando por la parte superior, luego cerrar el resto.

8- El twister se puede desplazar, deslizándolo por el costado en que se ubican las ruedas laterales.

